



Ministero della Giustizia

Sistema Informativo del Casellario Certificato del Casellario Giudiziale (ART. 24 D.P.R. 14/11/2002 N.313)

CERTIFICATO NUMERO: 3872/2020/R

Al nome di:

Cognome **STEDILE**
Nome **MATTEO**
Data di nascita **04/03/1981**
Luogo di Nascita **TRENTO (TN) - ITALIA**
Sesso **M**

sulla richiesta di: **INTERESSATO**
per uso: **RIDUZIONE DELLA META' DELL'IMPOSTA DI BOLLO E DIRITTI: PER ESSERE ESIBITO IN OCCASIONE DI CANDIDATURA ELETTORALE (ART. 1 COMMA 14 LEGGE 3/2019)**

Si attesta che nella Banca dati del Casellario giudiziale risulta:

NULLA

ESTRATTO DA: CASELLARIO GIUDIZIALE - PROCURA DELLA REPUBBLICA PRESSO IL TRIBUNALE DI ROVERETO

ROVERETO, 03/08/2020 10:53



IL RESPONSABILE DEL SERVIZIO CERTIFICATIVO
(BERTÈ ROSA)

Il presente certificato non può essere prodotto agli organi della pubblica amministrazione o ai privati gestori di pubblici servizi della Repubblica Italiana (art. 40 D.P.R. 28 dicembre 2000, n. 445), fatta salva l'ipotesi in cui sia prodotto nei procedimenti disciplinati dalle norme sull'immigrazione (d.lgs. 25 luglio 1998, n. 286). Il certificato è valido se presentato alle autorità amministrative straniere.



**** AVVERTENZA ****

Certificato del casellario giudiziale - (ART. 24 D.P.R. 14/11/2002 N.313) - al nome di:

Cognome	Nome	Luogo di Nascita	Data di nascita	Sesso	Paternità	Codice Fiscale
STEDILE	MATTEO	TRENTO	04/03/1981	M		

Si attesta che nella Banca dati del Casellario Europeo NULLA risulta.

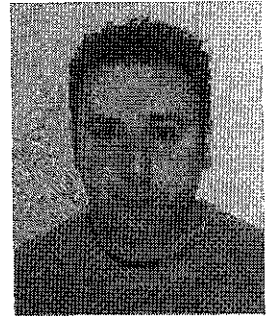

MATTEO STEDILE

INFORMAZIONI PERSONALI

Luogo e data di nascita: Trento, 04.03.1981
Residenza: Rovereto (TN), Piazzale San Giorgio 2/A
Recapito telefonico: 340 9452942
Email: matteo.stedile@gmail.com

PROFILO PROFESSIONALE

Tecnico commerciale e agente di vendita plurimandatario

Dal 2007 mi occupo di promuovere la vendita di prodotti per le aziende che rappresento ponendo particolare attenzione alla fidelizzazione del cliente finale attraverso una presenza precisa e ove necessario consulenze tecniche. Il mio lavoro è concentrato in Trentino Alto Adige tramite un giro visite programmato e dove necessario fissando preventivamente appuntamento.

FORMAZIONE

2005

Accademia d'Impresa, Provincia autonoma di Trento
Corso di formazione Agenti e R. di Commercio

2000-2005

Università degli Studi di Trento, Facoltà di Ingegneria
Ingegneria delle Telecomunicazioni
percorso interrotto per motivi professionali

1999

LICEO SCIENTIFICO "A. ROSMINI", ROVERETO
Maturità scientifica

ESPERIENZA PROFESSIONALE

BAUMAT

Pastrengo (VR)

Dal 2017 ad oggi

Tecnico commerciale, Area Trentino Alto Adige

L'azienda si occupa della produzione e della commercializzazioni di attrezzature per l'edilizia in ambito ferramenta, elettroutensili e cartongesso

SICUR DELTA SRL

Santa Croce sull'Arno (PI)

dal 2015 a tutt'oggi

Tecnico commerciale, Area Trentino:

L'Azienda produce dispositivi di ancoraggio contro le cadute dall'alto EN795.

MICHELETTO PAVIMENTAZIONI

San Giorgio delle Pertiche (PD)

dal 2012 a tutt'oggi

Tecnico commerciale, Area Trentino Alto Adige

L'Azienda progetta e realizza pavimentazioni autobloccanti in cemento e graniglie naturali.

TOMEC S.R.L.

San Vito di Leguzzano (VI)

dal 2009 a tutt'oggi

Tecnico commerciale, Area Trentino Alto Adige

L'Azienda opera nel campo della produzione di prodotti zincati anche su misura.

DOVARO SPA

Gambellara (VI)

dal 2007 a tutt'oggi

Tecnico commerciale, Area Trentino

L'Azienda produce e commercializza prodotti per l'edilizia quali pozzetti e prodotti per il drenaggio dell'acqua in plastica, griglie di ventilazione ecc.

Precedentemente

Q-MIX SRL

Ceraino (VR)

dal 2014 a 2017

Tecnico commerciale, Area Trentino Alto Adige

L'Azienda produce premiscelati per l'edilizia, con particolare attenzione allo sviluppo di soluzioni innovative rivolte al mercato della bioedilizia.

SAN MARCO GRUPPO TERREAL

Noale (PD)

dal 2012 al 2016

Tecnico commerciale, Area Trentino Alto Adige

L'Azienda è una multinazionale che si occupa della produzione di laterizi quali tegole e coppi per coperture e mattoni fatti a mano

INDEX S.P.A.

Verona (VR)

dal 2009 al 2014

Tecnico commerciale, Area Trentino

L'Azienda è una multinazionale che si occupa della produzione di prodotti per l'impermeabilizzazione degli edifici e di prodotti premiscelati per l'edilizia.

DAKOTA SPA

Rivalta (VR)

dal 2005 al 2007

Tecnico commerciale, Area Triveneto

L'azienda produce prodotti per l'edilizia e si occupa inoltre di commercializzare prodotti per cappotti termici per le abitazioni.

CONOSCENZE
LINGUISTICHE E
INFORMATICHE

Inglese scritto e parlato a livello scolastico
Francese scritto e parlato a livello scolastico
Spagnolo scritto e parlato a livello scolastico

Completa autonomia nell'utilizzo dei sistemi operativi MS Windows e del pacchetto Office, di Internet Explorer, Photoshop, In design e dei principali social network.

ALTRE
INFORMAZIONI

Patente A e B, automunito.

Socio fondatore e come ultimo incarico Vicepresidente della società sportiva Lagaria Rugby Rovereto asd.

Durante gli studi ho lavorato presso alberghi e ristoranti come cameriere e successivamente responsabile di sala, sviluppando flessibilità e capacità relazionali, in particolare nella gestione della clientela, mantenendomi agli studi poi abbandonati per intraprendere la libera professione.

Matteo Stedile



Autorizzo il trattamento dei miei dati personali, ai sensi del D.lgs. 196 del 30 giugno 2003